（導管）第1表　年度別の需給計画表（ピーク時需要量等）

事業者名：　因の島ガス株式会社

		単位	令和6年度（実績）	令和7年度（実績見込）	令和8年度（初年度）	令和9年度	令和10年度	令和11年度	令和12年度
因の島ガス	年間需要量	㎥／年	1,170,216	1,133,000	1,051,000	1,027,000	1,001,000	―	―
	ピーク時需要量	㎥／時間	586	658	611	597	582	―	―
	調整力確保量	㎥／時間							
	調整力	%							
	年間需要量	㎥／年							
	ピーク時需要量	㎥／時間							
	調整力確保量	㎥／時間							
	調整力	%							
	年間需要量	㎥／年							
	ピーク時需要量	㎥／時間							
	調整力確保量	㎥／時間							
	調整力	%							
合　計	年間需要量	㎥／年	1,170,216	1,133,000	1,051,000	1,027,000	1,001,000		
	ピーク時需要量	㎥／時間	586	658	611	597	582		
	調整力確保量	㎥／時間							
	調整力	%							

（導管）第2表　普及計画

事業者名　　因の島ガス株式会社

既存の供給区域	市区町村名			尾道市			行政区域面積			284.9㎢
	項目＼年度			令和6年度（実績）	令和7年度（実績見込）	令和8年度（初年度）	令和9年度	令和10年度	令和11年度	令和12年度
	供給区域面積		㎢	13.4	13.4	13.4	13.4	13.4	―	―
	供給区域内一般世帯数		戸	5,806	5,707	5,640	5,573	5,506	―	―
	供給区域内ガスメーター	年度末取付総数	個	3,863	3,760	3,682	3,603	3,529	―	―
		対前年度伸び率	%	−3.3	−2.7	−2.1	−2.1	−2.1	―	―
	供給区域内全体普及率		%	66.5	65.9	65.3	64.7	64.1	―	―
	導管延長		m	83,863	83,842	83,842	83,842	83,842	―	―
		対前年度伸び率	%	−0.2	0.0	0.0	0.0	0.0	―	―
増加予定供給区域	市区町村名			尾道市			行政区域面積			284.9㎢
	項目＼年度			令和6年度（実績）	令和7年度（実績見込）	令和8年度（初年度）	令和9年度	令和10年度	令和11年度	令和12年度
	供給区域面積		㎢							
	供給区域内一般世帯数		戸							
	供給区域内ガスメーター年度末取付総数		個							
	供給区域内全体普及率		%							
	導管延長		m							
増加後供給区域	市区町村名			尾道市			行政区域面積			284.9㎢
	項目＼年度			令和6年度（実績）	令和7年度（実績見込）	令和8年度（初年度）	令和9年度	令和10年度	令和11年度	令和12年度
	供給区域面積		㎢							
	供給区域内一般世帯数		戸							
	供給区域内ガスメーター年度末取付総数		個							
	供給区域内全体普及率		%							
	導管延長		m							

（導管）第4表　託送供給用設備計画

【ガス導管】

事業者名　　因の島ガス株式会社

					令和6年度（実績）	令和7年度（実績見込）	令和8年度（初年度）	令和9年度	令和10年度	令和11年度	令和12年度
導管延長	新設	高圧	1MPa以上	m							
		中圧	1MPa未満 0．1MPa以上	m	12					―	―
		低圧	0．1MPa未満	m	563	925	1,311	1,048	1,086	―	―
	廃止	高圧	1MPa以上	m							
		中圧	1MPa未満 0．1MPa以上	m	16					―	―
		低圧	0．1MPa未満	m	694	946	1,311	1,048	1,086	―	―
	年度末導管総延長	高圧	1MPa以上	m							
		中圧	1MPa未満 0．1MPa以上	m	22,692	22,692	22,692	22,692	22,692	―	―
		低圧	0．1MPa未満	m	61,171	61,150	61,150	61,150	61,150	―	―
		合計		m	83,863	83,842	83,842	83,842	83,842	―	―
取替				m	575	904	1,148	895	1,086		

〈主要導管設置等計画〉

名称	区間	主要な経過地	内径（mm）	ガスの圧力（MPa）	総延長（m）	工事完了分（m）	工事の着手予定年月	使用開始予定年月	設・改 休・廃
	～		（　）	（　）					

【ガスホルダー】

			年度（実績）	年度（実績見込）	年度（初年度）	年度	年度	年度	年度
年度末ガスホルダー計画	基数	基							
	貯蔵容量	㎥							

〈ガスホルダーの設置等計画〉

年度	設置場所	種類	基数	貯蔵容量（㎥）	圧力（高中低）	工事の着手予定年月日	使用開始予定年月	設・改 休・廃

【託送供給用施設等建設予定】

プロットNo.	設備の名称	設備の位置	建設予定地のガス工作物等の種類	用地面積（㎡）	工事の着手予定年月	使用開始予定年月	本供給計画期間における設備投資額（千円）				
							年度	年度	年度	年度	年度

令和８年度供給計画図

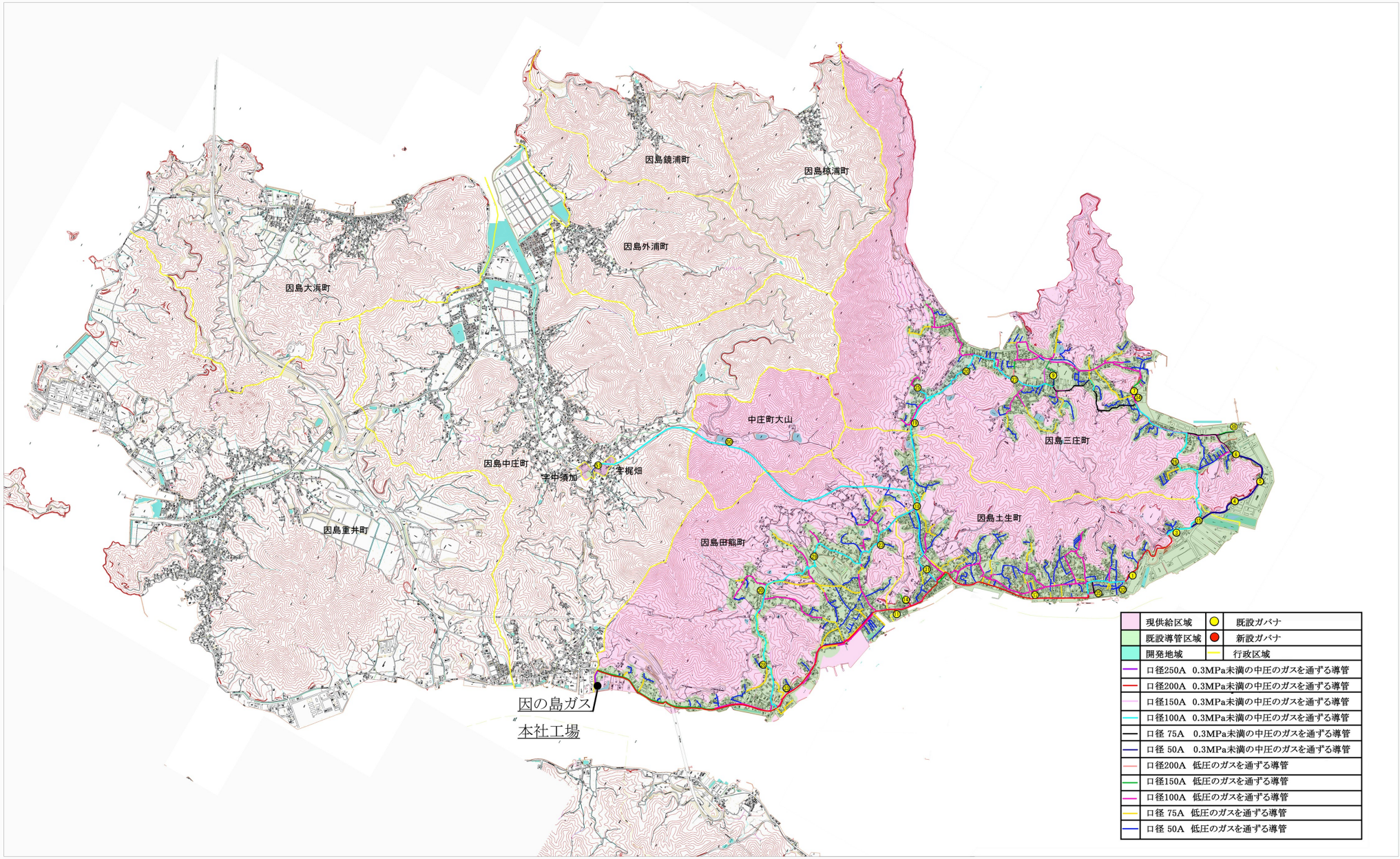

0m　3150m

1/15000

因の島ガス株式会社

令和８年度主要導管図

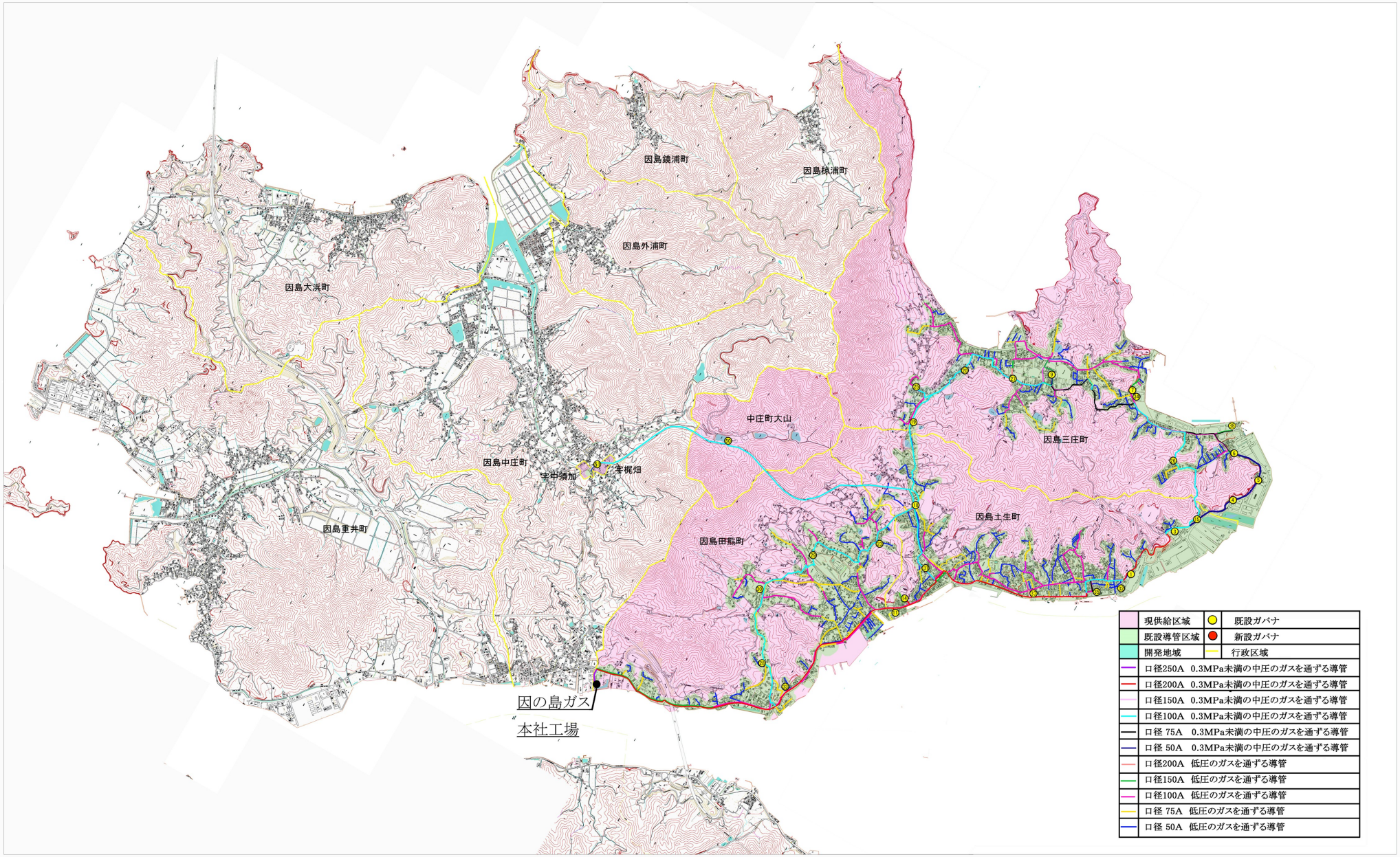

0m　3150m

1/30000

因の島ガス株式会社